

Pianta I livello

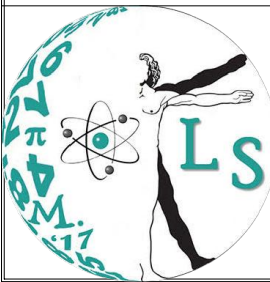
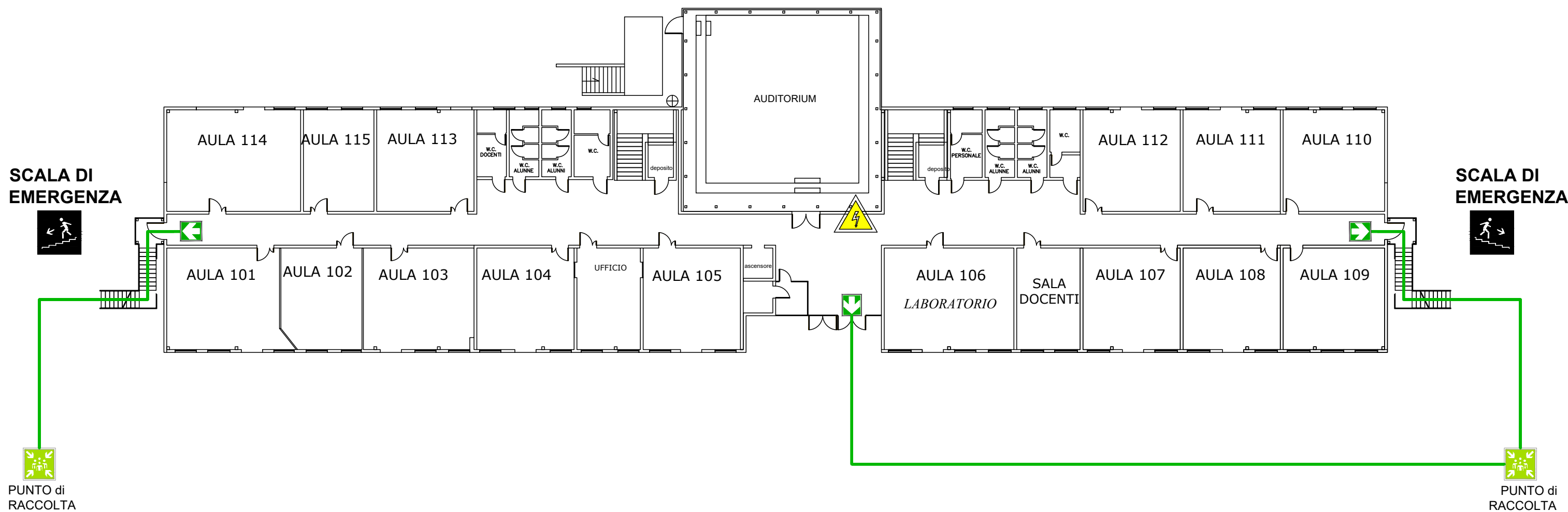

COMMITTENZA:
Liceo Scientifico "P. S. Mancini"
 D.S. prof.ssa Paola Anna Gianfelice

LOCALIZZAZIONE:
 Via Lorenzo Ferrante
 83100 Avellino
 email: avps120001@istruzione.it
 pec: avps120001@pec.istruzione.it

DATA:
 16/02/2024

TAVOLA n.:

1

AGG.:
 09/09/2024

TITOLO:
DVR Liceo Mancini

Numeri utili
 In caso di emergenza
 contattare prontamente i
 seguenti numeri:
115-118

Prestate molta attenzione alla segnaletica di sicurezza perchè molti percorsi comprendono tratti di scala in salita che conducono fino alla copertura del fabbricato dalla quale è possibile allontanarsi rapidamente ed agevolmente per raggiungere i punti di raccolta esterni.

Restare fermi nei punti di raccolta esterni seguendo le indicazioni degli addetti alla gestione dell'emergenza per non intralciare le operazioni di soccorso rendendovi disponibili a fornire eventuali utili informazioni ai soccorritori.

Non rientrare nell'edificio fino a quando non vengono ripristinate le condizioni di normalità.

| | | | | | |
|--|---------------|--|---------------------------------|--|-----------------------|
| | VOI SIETE QUI | | USCITA DI SICUREZZA PIU' VICINA | | CASSETTA DI SICUREZZA |
| | | | PUNTO di RACCOLTA | | SCALA DI EMERGENZA |
| | ESTINTORI | | | | QUADRO ELETTRICO |

Piano di Emergenza ed Evacuazione

Studio Tecnico di Architettura
arch. Luigi Raia, PhD
 Specialista in beni architettonici e del paesaggio

Via Termino, 10 - 83100 AV
 tel&fax 0825.454569
 mobile 347.6617136

email: luigiraia@msn.com
 pec: luigiraia@archiworldpec.it